

Restaurant - Café - Pension Haus Göttfried

Südliche Hauptstraße 2
83708 Kreuth am Tegernsee

Tel: 08029 293
Fax: 08029 298

info@hausgoettfried.de
www.hausgoettfried.de

Informationen für Menschen mit Gehbehinderung und Rollstuhlfahrer

Die Informationen zur Barrierefreiheit wurden am 15. Januar 2019 im Rahmen des Systems "Reisen für Alle" erhoben und sind geprüft.

Detailinformationen zu Treppen, Aufzügen / Treppenliften, Rampen, Automaten und speziellen Türen auf dem Weg zu einzelnen Bereichen finden Sie in der entsprechenden Kategorie.

Fotos zur Einrichtung



Restaurant - Café
- Pension Haus
Göttfried

©Angelika Herrmann



Restaurant - Café
- Pension Haus
Göttfried

©Fam. Göttfried

Parken

Parkplatz



Parkplatz

©Angelika Herrmann



Parkplatz

©Angelika Herrmann

Es ist ein allgemeiner Parkplatz vorhanden.

Es gibt 1 Stellplatz/-plätze für Menschen mit Behinderung.

Der Stellplatz / die Stellplätze für Menschen mit Behinderung ist/sind nicht gekennzeichnet.

Stellplatzbreite: 350 cm

Stellplatzlänge: 500 cm

Der Parkplatz ist von der Oberflächenbeschaffenheit her erschütterungsarm und leicht begeh- und befahrbar (z.B. Asphalt, engfugige Platten, etc.).

Entfernung des Stellplatzes/der Stellplätze für Menschen mit Behinderung zum Eingangsbereich:
30 m

Weg zwischen Parkplatz und Haupteingang Restaurant - Café



Weg zwischen
Parkplatz und
Haupteingang
Restaurant - Café

©Angelika Herrmann



Weg zwischen
Parkplatz und
Haupteingang
Restaurant - Café

©Angelika Herrmann

Breite des Weges: 180 cm

Länge des Weges: 30 m

Der Weg ist von der Oberflächenbeschaffenheit her erschütterungsarm und leicht begeh- und befahrbar (z.B. Asphalt, engfugige Platten, etc.).

Maximale Längsneigung des Weges: 4 %

Maximale Längsneigung über eine Strecke von 10 m.

ÖPNV

Bushaltestelle "Riedlerbrücke"



Bushaltestelle
"Riedlerbrücke"

©Angelika Herrmann



Bushaltestelle
"Riedlerbrücke"

©Angelika Herrmann

Entfernung der Haltestelle für Menschen mit Behinderung zum Eingangsbereich: 60 m

Breite der Bewegungsfläche entlang des Bahn-/Bussteigs/Schiffsanlegers: 200 cm

Es sind keine Sitzgelegenheiten vorhanden.

Schriftliche Haltestelleninformationen sind vorhanden.

Weg zwischen Bushaltestelle und Haupteingang Restaurant - Café



Weg zwischen
Bushaltestelle und
Haupteingang
Restaurant - Café

©Angelika Herrmann



Weg zwischen
Bushaltestelle und
Haupteingang
Restaurant - Café

©Angelika Herrmann

Breite des Weges: 180 cm

Länge des Weges: 60 m

Der Weg ist von der Oberflächenbeschaffenheit her erschütterungsarm und leicht begeh- und befahrbar (z.B. Asphalt, engfugige Platten, etc.).

Maximale Längsneigung des Weges: 0 %

Maximale Längsneigung über eine Strecke von 0 m.

Haupteingang Restaurant - Café

Eingangsbereich Haupteingang Restaurant - Café



Eingangsbereich
Haupteingang
Restaurant - Café

©Angelika Herrmann



Eingangsbereich
Haupteingang
Restaurant - Café

©Angelika Herrmann

Eingangstür

Lichte Breite des Durchgangs: 100 cm

Art der Tür: Einflügel

Die Tür wird mit eigenem Kraftaufwand geöffnet.

BREITE der kleineren Bewegungsfläche vor/hinter der Tür: 180 cm

TIEFE der kleineren Bewegungsfläche vor/hinter der Tür: 127 cm

Höhe der Türschwelle: 2,5 cm

Treppe zwischen Haupteingang und Eingang Gastraum



Treppe zwischen
Haupteingang und
Eingang Gastraum

©Angelika Herrmann

Vorhandene Schwellen/Stufen: 5

Höhe der Schwellen/Stufen: 17 cm

Die Treppe hat gerade Läufe.

Die Treppe hat beidseitige Handläufe.

Rezeption

Info Rezeption

Keine Rezeption vorhanden. Die Gäste melden sich im Restaurant -Café.

Restaurant - Café: Gastraum

Restaurant - Café: Gastraum



Restaurant - Café:
Gastraum

©Angelika Herrmann



Restaurant - Café:
Gastraum

©Angelika Herrmann



Restaurant - Café:
Gastraum

©Angelika Herrmann

Tür zum Speiseraum

Lichte Breite des Durchgangs: 102 cm

Art der Tür: Einflügel

Die Tür wird mit eigenem Kraftaufwand geöffnet.

BREITE der kleineren Bewegungsfläche vor/hinter der Tür: 145 cm

TIEFE der kleineren Bewegungsfläche vor/hinter der Tür: 150 cm

Höhe der Türschwelle: 2 cm

Breite des schmalsten Durchgangs im Raum: 102 cm

Es sind unterfahrbare Tische (Maximalhöhe 80 cm, Unterfahrbarkeit in einer Höhe von 67 cm und einer Tiefe von 30 cm) vorhanden.

Anzahl: ca. 23 Tisch/Tische

Tür zum Gastraum (vom rückwärtigen Eingang kommend)



Tür zum Gastraum
(vom rückwärtigen
Eingang kommend)

©Angelika Herrmann

Lichte Breite des Durchgangs: 71 cm

Art der Tür: Einflügel

Die Tür wird mit eigenem Kraftaufwand geöffnet.

BREITE der kleineren Bewegungsfläche vor/hinter der Tür: 128 cm

TIEFE der kleineren Bewegungsfläche vor/hinter der Tür: 180 cm

Höhe der Türschwelle: 0 cm

Zimmer Nr. 8

Zimmer Nr. 8 - Schlafzimmer



Zimmer Nr. 8 -
Schlafzimmer

©Angelika Herrmann



Zimmer Nr. 8 -
Schlafzimmer

©Angelika Herrmann



Zimmer Nr. 8 -
Schlafzimmer

©Angelika Herrmann



Zimmer Nr. 8 -
Schlafzimmer

©Angelika Herrmann

Tür zum Schlafrum

Lichte Breite des Durchgangs: 94 cm

Art der Tür: Einflügel

Die Tür wird mit eigenem Kraftaufwand geöffnet.

BREITE der kleineren Bewegungsfläche vor/hinter der Tür: 150 cm

TIEFE der kleineren Bewegungsfläche vor/hinter der Tür: 150 cm

Höhe der Türschwelle: 0 cm

Zimmertyp: Doppelzimmer

BREITE der Bewegungsfläche vor wesentlichen, immobilen (feststehenden) Einrichtungsgegenständen (z.B. Schrank): 150 cm

TIEFE der Bewegungsfläche vor wesentlichen, immobilen (feststehenden) Einrichtungsgegenständen (z.B. Schrank): 150 cm

Breite des schmalsten Durchgangs im Schlafraum: 200 cm

BREITE der Bewegungsfläche links neben dem Bett: 107 cm

TIEFE der Bewegungsfläche links neben dem Bett: 208 cm

BREITE der Bewegungsfläche rechts neben dem Bett: 106 cm

TIEFE der Bewegungsfläche rechts neben dem Bett: 208 cm

Das Bett ist auf einer Längsseite in seiner gesamten Tiefe unterfahrbar.

Das Bett ist in einer Höhe von 15 cm unterfahrbar.

Maximale Höhe des Bettes: 60 cm

Breite des Bettes: 90 cm

Anmerkungen für den Gast: Kommode auf der rechten Bettseite kann bei Bedarf entfernt werden.

Zimmer Nr. 8 - Badezimmer

Tür zum Sanitärraum

Lichte Breite des Durchgangs: 94 cm

Art der Tür: Einflügel

Die Tür wird mit eigenem Kraftaufwand geöffnet.

BREITE der kleineren Bewegungsfläche vor/hinter der Tür: 150 cm

TIEFE der kleineren Bewegungsfläche vor/hinter der Tür: 103 cm

Höhe der Türschwelle: 2 cm

Die Tür öffnet nach innen, beeinflusst aber die Bewegungsflächen vor WC und Waschbecken nicht.

WC

Tiefe der WC-Schüssel: 58 cm

BREITE der Bewegungsfläche links neben dem WC: 28 cm

TIEFE der Bewegungsfläche links neben dem WC: 58 cm

BREITE der Bewegungsfläche rechts neben dem WC: 98 cm

TIEFE der Bewegungsfläche rechts neben dem WC: 58 cm

BREITE der Bewegungsfläche vor dem WC: 164 cm

TIEFE der Bewegungsfläche vor dem WC: 50 cm

Höhe des Toilettensitzes: 50 cm

Es gibt keinen Haltegriff links vom WC.

Es ist ein Haltegriff rechts vom WC vorhanden.

Höhe des rechten Haltegriffes: 77 cm

Länge des rechten Haltegriffes: 60 cm

Der Haltegriff rechts vom WC ist hochklappbar.

Waschbecken

BREITE der Bewegungsfläche vor dem Waschbecken: 150 cm

TIEFE der Bewegungsfläche vor dem Waschbecken: 130 cm

Höhe des Waschbeckens (Oberkante vorne): 86 cm

Das Waschbecken ist unterfahrbar in einer Höhe von 67 cm und einer Tiefe von weniger als 30 cm.

Der Spiegel ist im Stehen und Sitzen einsehbar.

Dusche

Höhenunterschied zwischen der Oberkante Duschplatz/Duschwanne und dem angrenzenden Bodenbereich: 0 cm

BREITE der Bewegungsfläche in der Dusche: 82 cm

TIEFE der Bewegungsfläche in der Dusche: 98 cm

Es ist ein Duschsitz vorhanden oder kann bei Bedarf bereitgestellt werden (fest installiert, klappbar, einhängbar oder mobil und stabil).

Es sind keine Haltegriffe in der Dusche vorhanden.

Höhe der Duscharmatur: 100 cm

Es ist kein Alarmauslöser (Schnur, Knopf) vorhanden.

Anmerkungen für den Gast: Zusätzlicher Spiegel - im Sitzen einsehbar - vorhanden.

Öffentliches WC für Menschen mit Behinderung beim Kurhaus / Sparkasse

Öffentliches WC für Menschen mit Behinderung beim Kurhaus / Sparkasse

Tür zum öffentlichen WC

Lichte Breite des Durchgangs: 92 cm

Art der Tür: Einflügel

Die Tür wird mit eigenem Kraftaufwand geöffnet.

BREITE der kleineren Bewegungsfläche vor/hinter der Tür: 110 cm

TIEFE der kleineren Bewegungsfläche vor/hinter der Tür: 150 cm

Höhe der Türschwelle: 3,5 cm

Die Tür öffnet nach innen, beeinflusst aber die Bewegungsflächen vor WC und Waschbecken nicht.

Die WC-Tür ist mit einem Euroschlüssel zu öffnen.

WC

Es ist ein Unisex-WC.

Es ist ein WC für Menschen mit Behinderung vorhanden.

Tiefe der WC-Schüssel: 54 cm

BREITE der Bewegungsfläche LINKS neben dem WC: 95 cm

TIEFE der Bewegungsfläche LINKS neben dem WC: 54 cm

BREITE der Bewegungsfläche RECHTS neben dem WC: 18 cm

TIEFE der Bewegungsfläche RECHTS neben dem WC: 54 cm

BREITE der Bewegungsfläche vor dem WC: 150 cm

TIEFE der Bewegungsfläche vor dem WC: 180 cm

Höhe des Toilettensitzes: 54 cm

Es ist ein Haltegriff links vom WC vorhanden.

Höhe des linken Haltegriffes: 71 cm

Länge des linken Haltegriffes: 84 cm

Der Haltegriff links vom WC ist hochklappbar.

Es ist ein Haltegriff rechts vom WC vorhanden.

Höhe des rechten Haltegriffes: 70 cm

Länge des rechten Haltegriffes: 85 cm

Der Haltegriff rechts vom WC ist nicht hochklappbar.

Es sind links und rechts vom WC Haltegriffe vorhanden.

Der Abstand zwischen dem linken und dem rechten Haltegriff beträgt 80 cm.

Waschbecken

BREITE der Bewegungsfläche vor dem Waschbecken: 150 cm

TIEFE der Bewegungsfläche vor dem Waschbecken: 110 cm

Höhe des Waschbeckens (Oberkante vorne): 83 cm

Das Waschbecken ist unterfahrbar in einer Höhe von 67 cm und einer Tiefe von weniger als 30 cm.

Der Spiegel ist nicht im Stehen und Sitzen einsehbar.

Anmerkungen für den Gast: Damen- und Herrentoiletten im Restaurant - Café vorhanden.

Weg zwischen rückwärtigem Eingang und öffentlichem WC beim Kurhaus / Sparkasse



Weg zwischen rückwärtigem Eingang und öffentlichem WC beim Kurhaus / Sparkasse

©Angelika Herrmann



Weg zwischen rückwärtigem Eingang und öffentlichem WC beim Kurhaus / Sparkasse

©Angelika Herrmann



Weg zwischen rückwärtigem Eingang und öffentlichem WC beim Kurhaus / Sparkasse

©Angelika Herrmann



Weg zwischen rückwärtigem Eingang und öffentlichem WC beim Kurhaus / Sparkasse

©Angelika Herrmann

Breite des Weges: 135 cm

Länge des Weges: 180 m

Der Weg ist von der Oberflächenbeschaffenheit her nicht erschütterungsarm und leicht begeh- und befahrbar (z.B. Asphalt, engfugige Platten, etc.).

Maximale Längsneigung des Weges: 4 %

Maximale Längsneigung über eine Strecke von 10 m.

Hilfsmittel

Alarm/Hilfsmittel - Erstgespräch

Assistenzhunde (Begleithunde, Blindenführhunde etc.) dürfen in alle relevanten Bereiche/Räume des Betriebes/Angebotes mitgebracht werden.

Rückwärtiger Eingang Restaurant - Café für Rollstuhlfahrer

Nebeneingang Restaurant-Café für Rollstuhlfahrer



Eingangsbereich
rückwärtiger
Eingang Restaurant
- Café für
Rollstuhlfahrer

©Angelika Herrmann

Eingangstür

Lichte Breite des Durchgangs: 92 cm

Art der Tür: Einflügel

Die Tür wird mit eigenem Kraftaufwand geöffnet.

BREITE der kleineren Bewegungsfläche vor/hinter der Tür: 141 cm

TIEFE der kleineren Bewegungsfläche vor/hinter der Tür: 40 cm

Höhe der Türschwelle: 3 cm

Weg zwischen Parkplatz und Nebeneingang Restaurant-Café für Rollstuhlfahrer



Weg zwischen
Parkplatz und
rückwärtigem
Eingang Restaurant
- Café für
Rollstuhlfahrer

©Angelika Herrmann



Weg zwischen
Parkplatz und
rückwärtigem
Eingang Restaurant
- Café für
Rollstuhlfahrer

©Angelika Herrmann



Weg zwischen
Parkplatz und
rückwärtigem
Eingang Restaurant
- Café für
Rollstuhlfahrer

©Angelika Herrmann

Breite des Weges: 180 cm

Länge des Weges: 50 m

Der Weg ist von der Oberflächenbeschaffenheit her erschütterungsarm und leicht begeh- und befahrbar (z.B. Asphalt, engfugige Platten, etc.).

Maximale Längsneigung des Weges: 0 %

Maximale Längsneigung über eine Strecke von 0 m.

Rampe zum Nebeneingang



Weg zwischen
Parkplatz und
rückwärtigem
Eingang Restaurant
- Café für
Rollstuhlfahrer

©Angelika Herrmann

Maximale Längsneigung der Rampe: 14 %

Geringste nutzbare Laufbreite: 196 cm

Länge des längsten Rampenlaufs: 3 m

Mindestlänge der Zwischenpodeste: 0 cm

Die Rampe hat einschließlich ggf. vorhandener Podeste eine Gesamtlänge von 3 m.

Die Rampe hat beidseitige Handläufe.

Die Handläufe werden am Anfang und Ende nicht waagrecht weitergeführt.

BREITE der Bewegungsfläche vor der Rampe: 200 cm

TIEFE der Bewegungsfläche vor der Rampe: 200 cm

BREITE der Bewegungsfläche am Ende der Rampe: 141 cm

TIEFE der Bewegungsfläche am Ende der Rampe: 40 cm

Anmerkungen für den Gast: Rampe ender 40 cm vor der Tür.

Weg zwischen Nebeneingang und Gastraum



Weg zwischen
rückwärtigem
Eingang und
Gastraum

©Angelika Herrmann

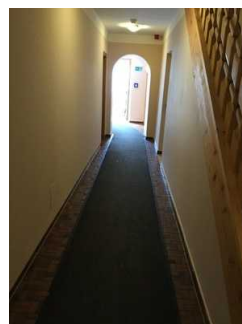

Weg zwischen
rückwärtigem
Eingang und
Gastraum

©Angelika Herrmann

Länge des Flurs/Weges/Ganges: 12 m

Mindestbreite des Flurs/Weges/Ganges: 127 cm

Vorhandene Durchgänge sind mindestens 88 cm breit.

Anmerkungen für den Gast: Durchgang 95 cm

Eingang Gästehaus (Zimmer)

Eingangsbereich Gästehaus



Eingangsbereich
Gästehaus

©Angelika Herrmann

Eingangstür

Lichte Breite des Durchgangs: 92 cm

Art der Tür: Einflügel

Die Tür wird mit eigenem Kraftaufwand geöffnet.

BREITE der kleineren Bewegungsfläche vor/hinter der Tür: 160 cm

TIEFE der kleineren Bewegungsfläche vor/hinter der Tür: 160 cm

Höhe der Türschwelle: 4 cm

Weg zwischen Parkplatz und Eingang Gästehaus (Zimmer)



Weg zwischen
Parkplatz und
Eingang Gästehaus
(Zimmer)

©Angelika Herrmann



Weg zwischen
Parkplatz und
Eingang Gästehaus
(Zimmer)

©Angelika Herrmann

Breite des Weges: 180 cm

Länge des Weges: 70 m

Der Weg ist von der Oberflächenbeschaffenheit her erschütterungsarm und leicht begeh- und befahrbar (z.B. Asphalt, engfugige Platten, etc.).

Maximale Längsneigung des Weges: 0 %

Maximale Längsneigung über eine Strecke von 0 m.

Weg zwischen Eingang Gästehaus und Zimmer



Weg zwischen
Eingang Gästehaus
und Zimmer

©Angelika Herrmann

Länge des Flurs/Weges/Ganges: 2 m

Mindestbreite des Flurs/Weges/Ganges: 150 cm

Es ist kein Durchgang vorhanden.

Tür 2 zum Gästehaus



Tür 2 zum
Gästehaus

©Angelika Herrmann

Lichte Breite des Durchgangs: 94 cm

Art der Tür: Einflügel

Die Tür wird mit eigenem Kraftaufwand geöffnet.

BREITE der kleineren Bewegungsfläche vor/hinter der Tür: 150 cm

TIEFE der kleineren Bewegungsfläche vor/hinter der Tür: 150 cm

Höhe der Türschwelle: 4 cm