

Restaurant - Café - Pension Haus Göttfried

Südliche Hauptstraße 2
83708 Kreuth am Tegernsee

Tel: 08029 293
Fax: 08029 298

info@hausgoettfried.de
www.hausgoettfried.de

Informationen für Menschen mit Sehbehinderung und blinde Menschen

Die Informationen zur Barrierefreiheit wurden am 15. Januar 2019 im Rahmen des Systems "Reisen für Alle" erhoben und sind geprüft.

Detailinformationen zu Treppen, Aufzügen / Treppenliften, Rampen, Automaten und speziellen Türen auf dem Weg zu einzelnen Bereichen finden Sie in der entsprechenden Kategorie.

Fotos zur Einrichtung



Restaurant - Café
- Pension Haus
Göttfried

©Angelika Herrmann



Restaurant - Café
- Pension Haus
Göttfried

©Fam. Göttfried

Parken

Parkplatz



Parkplatz

©Angelika Herrmann



Parkplatz

©Angelika Herrmann

Es ist ein allgemeiner Parkplatz vorhanden.

Es gibt 1 Stellplatz/-plätze für Menschen mit Behinderung.

Der Stellplatz / die Stellplätze für Menschen mit Behinderung ist/sind nicht gekennzeichnet.

Stellplatzbreite: 350 cm

Stellplatzlänge: 500 cm

Entfernung des Stellplatzes/der Stellplätze für Menschen mit Behinderung zum Eingangsbereich:
30 m

Weg zwischen Parkplatz und Haupteingang Restaurant - Café



Weg zwischen
Parkplatz und
Haupteingang
Restaurant - Café

©Angelika Herrmann



Weg zwischen
Parkplatz und
Haupteingang
Restaurant - Café

©Angelika Herrmann

Breite des Weges: 180 cm

Länge des Weges: 30 m

Es ist keine Gehwegbegrenzung vorhanden.

ÖPNV

Bushaltestelle "Riedlerbrücke"



Bushaltestelle
"Riedlerbrücke"

©Angelika Herrmann



Bushaltestelle
"Riedlerbrücke"

©Angelika Herrmann

Entfernung der Haltestelle für Menschen mit Behinderung zum Eingangsbereich: 60 m

Es sind keine visuell kontrastreichen Bodenindikatoren (z.B. Leitstreifen) vorhanden.

Es sind keine taktil erfassbaren Bodenindikatoren (z.B. Leitstreifen) vorhanden.

Schriftliche Haltestelleninformationen sind vorhanden.

Es sind keine akustischen Haltestelleninformationen vorhanden.

Weg zwischen Bushaltestelle und Haupteingang Restaurant - Café



Weg zwischen
Bushaltestelle und
Haupteingang
Restaurant - Café

©Angelika Herrmann



Weg zwischen
Bushaltestelle und
Haupteingang
Restaurant - Café

©Angelika Herrmann

Breite des Weges: 180 cm

Länge des Weges: 60 m

Es ist keine Gehwegbegrenzung vorhanden.

Haupteingang Restaurant - Café

Eingangsbereich Haupteingang Restaurant - Café



Eingangsbereich
Haupteingang
Restaurant - Café

©Angelika Herrmann



Eingangsbereich
Haupteingang
Restaurant - Café

©Angelika Herrmann

Der Eingangsbereich ist visuell kontrastreich zur Umgebung abgesetzt.

Der Eingangsbereich ist durch einen taktil wahrnehmbaren Bodenbelagswechsel erkennbar.

Eingangstür

Art der Tür: Einflügel

Die Tür bzw. der Türrahmen ist nicht visuell kontrastreich zur Umgebung abgesetzt.

Glastüren sind mit Sicherheitsmarkierungen in Höhe von 40-70 cm und 120-160 cm gekennzeichnet.

Treppe zwischen Haupteingang und Eingang Gastraum



Treppe zwischen
Haupteingang und
Eingang Gastraum

©Angelika Herrmann

Vorhandene Schwellen/Stufen: 5

Höhe der Schwellen/Stufen: 17 cm

Die Treppe hat gerade Läufe.

Die Treppe hat beidseitige Handläufe.

Die Handläufe werden am Anfang und am Ende der Treppenläufe nicht weitergeführt.

Es sind keine taktilen Informationen zum Stockwerk am Anfang und am Ende der Treppenläufe vorhanden.

Die Stufen sind nicht visuell kontrastreich gestaltet.

Es besteht kein visueller Kontrast zwischen dem Fußbodenbelag und Treppenauf- oder abgängen.

Es besteht ein taktiler Kontrast zwischen dem Fußbodenbelag und Treppenauf- oder abgängen.

Die Treppe ist hell und blendfrei ausgeleuchtet.

Rezeption

Info Rezeption

Keine Rezeption vorhanden. Die Gäste melden sich im Restaurant -Café.

Restaurant - Café: Gastraum

Restaurant - Café: Gastraum



Restaurant - Café:
Gastraum

©Angelika Herrmann



Restaurant - Café:
Gastraum

©Angelika Herrmann



Restaurant - Café:
Gastraum

©Angelika Herrmann

Tür zum Speiseraum

Art der Tür: Einflügel

Die Tür bzw. der Türrahmen ist visuell kontrastreich zur Umgebung abgesetzt.

Glastüren sind mit Sicherheitsmarkierungen in Höhe von 40-70 cm und 120-160 cm gekennzeichnet.

Es sind keine Hindernisse, z.B. in den Raum ragende Gegenstände, vorhanden.

Speisekarte

Die Schrift der Speisekarte ist nicht schnörkellos und visuell kontrastreich gestaltet.

Es ist keine Speisekarte in Großschrift vorhanden.

Tür zum Gastraum (vom rückwärtigen Eingang kommend)



Tür zum Gastraum
(vom rückwärtigen
Eingang kommend)

©Angelika Herrmann

Art der Tür: Einflügel

Die Tür bzw. der Türrahmen ist visuell kontrastreich zur Umgebung abgesetzt.

Glastüren sind mit Sicherheitsmarkierungen in Höhe von 40-70 cm und 120-160 cm gekennzeichnet.

Zimmer Nr. 8

Zimmer Nr. 8 - Schlafzimmer



Zimmer Nr. 8 -
Schlafzimmer

©Angelika Herrmann



Zimmer Nr. 8 -
Schlafzimmer

©Angelika Herrmann



Zimmer Nr. 8 -
Schlafzimmer

©Angelika Herrmann



Zimmer Nr. 8 -
Schlafzimmer

©Angelika Herrmann

Tür zum Schlafräum

Art der Tür: Einflügel

Die Tür bzw. der Türrahmen ist visuell kontrastreich zur Umgebung abgesetzt.

Zimmertyp: Doppelzimmer

Es sind Hindernisse, z.B. in den Raum ragende Gegenstände, vorhanden.

Hindernisse: Tisch und Stühle

Anmerkungen für den Gast: Kommode auf der rechten Bettseite kann bei Bedarf entfernt werden.

Zimmer Nr. 8 - Badezimmer

Tür zum Sanitärraum

Art der Tür: Einflügel

Die Tür bzw. der Türrahmen ist nicht visuell kontrastreich zur Umgebung abgesetzt.

Anmerkungen für den Gast: Zusätzlicher Spiegel - im Sitzen einsehbar - vorhanden.

Öffentliches WC für Menschen mit Behinderung beim Kurhaus / Sparkasse

Öffentliches WC für Menschen mit Behinderung beim Kurhaus / Sparkasse

Tür zum öffentlichen WC

Art der Tür: Einflügel

Die Tür bzw. der Türrahmen ist visuell kontrastreich zur Umgebung abgesetzt.

Anmerkungen für den Gast: Damen- und Herrentoiletten im Restaurant - Café vorhanden.

Weg zwischen rückwärtigem Eingang und öffentlichem WC beim Kurhaus / Sparkasse



Weg zwischen rückwärtigem Eingang und öffentlichem WC beim Kurhaus / Sparkasse

©Angelika Herrmann



Weg zwischen rückwärtigem Eingang und öffentlichem WC beim Kurhaus / Sparkasse

©Angelika Herrmann



Weg zwischen rückwärtigem Eingang und öffentlichem WC beim Kurhaus / Sparkasse

©Angelika Herrmann



Weg zwischen rückwärtigem Eingang und öffentlichem WC beim Kurhaus / Sparkasse

©Angelika Herrmann

Breite des Weges: 135 cm

Länge des Weges: 180 m

Es ist keine Gehwegbegrenzung vorhanden.

Hilfsmittel

Alarm/Hilfsmittel - Erstgespräch

Assistenzhunde (Begleithunde, Blindenführhunde etc.) dürfen in alle relevanten Bereiche/Räume des Betriebes/Angebotes mitgebracht werden.

Es ist keine Speisekarte in Brailleschrift oder auf einer barrierefreien Internetseite verfügbar.

Bedienelemente / Leitsystem

Mantelbogen visuell taktile Gestaltung



Lichtschalter +
Türgriff Zimmer

©Angelika Herrmann



Bedienelemente
Badezimmer

©Angelika Herrmann



Bedienelemente
öffentliches WC

©Angelika Herrmann

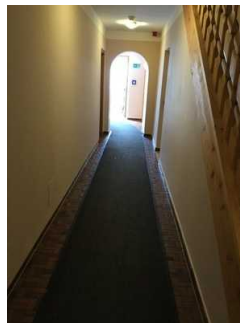

Gehbahn zwischen
rückwärtigem
Eingang und
Gastraum

©Angelika Herrmann



Gehbahn Gastraum

©Angelika Herrmann

Die Bedienelemente (z.B. Türgriffe, Lichtschalter, Notruftaster) sind im gesamten Gebäude/Objekt taktil erfassbar.

Die Bedienelemente (z.B. Türgriffe, Lichtschalter, Notruftaster) sind fast überall visuell kontrastreich gestaltet.

Die Gehbahnen in Fluren/Wegen/Gängen sind fast überall visuell kontrastreich zur Umgebung abgesetzt.

Die Gehbahnen in Fluren/Wegen/Gängen sind fast überall mit taktil erfassbaren Markierungen gekennzeichnet oder die Wände oder andere bauliche Elemente können fast überall zur Orientierung genutzt werden.

Alle erhobenen und für den Gast nutzbaren Bereiche (Eingangsbereich, Kasse/Tresen, Schlafräume, Flure, Gänge) sind gut, d.h. hell und blendfrei, ausgeleuchtet.

Rückwärtiger Eingang Restaurant - Café für Rollstuhlfahrer

Nebeneingang Restaurant-Café für Rollstuhlfahrer



Eingangsbereich
rückwärtiger
Eingang Restaurant
- Café für
Rollstuhlfahrer

©Angelika Herrmann

Der Eingangsbereich ist visuell kontrastreich zur Umgebung abgesetzt.

Der Eingangsbereich ist durch einen taktil wahrnehmbaren Bodenbelagswechsel erkennbar.

Eingangstür

Art der Tür: Einflügel

Die Tür bzw. der Türrahmen ist visuell kontrastreich zur Umgebung abgesetzt.

Glastüren sind mit Sicherheitsmarkierungen in Höhe von 40-70 cm und 120-160 cm gekennzeichnet.

Weg zwischen Parkplatz und Nebeneingang Restaurant-Café für Rollstuhlfahrer



Weg zwischen
Parkplatz und
rückwärtigem
Eingang Restaurant
- Café für
Rollstuhlfahrer

©Angelika Herrmann



Weg zwischen
Parkplatz und
rückwärtigem
Eingang Restaurant
- Café für
Rollstuhlfahrer

©Angelika Herrmann



Weg zwischen
Parkplatz und
rückwärtigem
Eingang Restaurant
- Café für
Rollstuhlfahrer

Breite des Weges: 180 cm

Länge des Weges: 50 m

Es ist keine Gehwegbegrenzung vorhanden.

Weg zwischen Nebeneingang und Gastraum



Weg zwischen rückwärtigem Eingang und Gastraum

©Angelika Herrmann

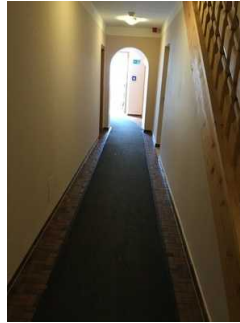

Weg zwischen rückwärtigem Eingang und Gastraum

©Angelika Herrmann

Länge des Flurs/Weges/Ganges: 12 m

Es sind keine Hindernisse, z.B. in den Weg ragende Gegenstände, vorhanden.

Anmerkungen für den Gast: Durchgang 95 cm

Eingang Gästehaus (Zimmer)

Eingangsbereich Gästehaus



Eingangsbereich Gästehaus

©Angelika Herrmann

Der Eingangsbereich ist visuell kontrastreich zur Umgebung abgesetzt.

Der Eingangsbereich ist durch einen taktil wahrnehmbaren Bodenbelagswechsel erkennbar.

Eingangstür

Art der Tür: Einflügel

Die Tür bzw. der Türrahmen ist visuell kontrastreich zur Umgebung abgesetzt.

Glastüren sind mit Sicherheitsmarkierungen in Höhe von 40-70 cm und 120-160 cm gekennzeichnet.

Weg zwischen Parkplatz und Eingang Gästehaus (Zimmer)



Weg zwischen
Parkplatz und
Eingang Gästehaus
(Zimmer)

©Angelika Herrmann



Weg zwischen
Parkplatz und
Eingang Gästehaus
(Zimmer)

©Angelika Herrmann

Breite des Weges: 180 cm

Länge des Weges: 70 m

Es ist keine Gehwegbegrenzung vorhanden.

Weg zwischen Eingang Gästehaus und Zimmer



Weg zwischen
Eingang Gästehaus
und Zimmer

©Angelika Herrmann

Länge des Flurs/Weges/Ganges: 2 m

Es sind keine Hindernisse, z.B. in den Weg ragende Gegenstände, vorhanden.

Tür 2 zum Gästehaus



Tür 2 zum
Gästehaus

©Angelika Herrmann

Art der Tür: Einflügel

Die Tür bzw. der Türrahmen ist nicht visuell kontrastreich zur Umgebung abgesetzt.

Glastüren sind mit Sicherheitsmarkierungen in Höhe von 40-70 cm und 120-160 cm gekennzeichnet.