Gefördert durch:
Bundesministerium für Wirtschaft und Energie
aufgrund eines Beschlusses des Deutschen Bundestages

Reisen für Alle

Postgasthof Rote Wand

Geitau 15
83735 Bayrischzell

Tel: +49 8023 9050
Fax:

info@gasthofrotewand.de
http://www.rotewand.de/

Informationen für Menschen mit Gehbehinderung und Rollstuhlfahrer

Die Informationen zur Barrierefreiheit wurden am 16. Januar 2019 im Rahmen des Systems "Reisen für Alle" erhoben.

Detailinformationen zu Treppen, Aufzügen / Treppenliften, Rampen, Automaten und speziellen Türen auf dem Weg zu einzelnen Bereichen finden Sie in der entsprechenden Kategorie.

Fotos zur Einrichtung

Postgasthof Rote Wand

©Rote Wand

Parken Haupthaus (Gasträume sowie Tagungsraum)

Parkplatz Haupthaus

Parkplatz Haupthaus

©Angelika Herrmann

Es ist ein allgemeiner Parkplatz vorhanden.

Es gibt 1 Stellplatz/-plätze für Menschen mit Behinderung.

Der Stellplatz / die Stellplätze für Menschen mit Behinderung ist/sind gekennzeichnet.

Stellplatzbreite: 350 cm

Stellplatzlänge: 500 cm

Der Parkplatz ist von der Oberflächenbeschaffenheit her erschütterungsarm und leicht begeh- und befahrbar (z.B. Asphalt, engfugige Platten, etc.).

Entfernung des Stellplatzes/der Stellplätze für Menschen mit Behinderung zum Eingangsbereich: 25 m

Haupthaus: Weg zwischen Parkplatz und Treppe zum Haupteingang

Haupthaus: Weg zwischen Parkplatz und Treppe zum Haupteingang

©Angelika Herrmann

Breite des Weges: 180 cm

Länge des Weges: 20 m

Der Weg ist von der Oberflächenbeschaffenheit her erschütterungsarm und leicht begeh- und befahrbar (z.B. Asphalt, engfugige Platten, etc.).

Maximale Längsneigung des Weges: 0 %

Maximale Längsneigung über eine Strecke von 0 m.

ÖPNV

Info Bahnhof

Der Bahnhof ist ca. 800 m entfernt.

Haupthaus (Gasträume sowie Tagungsraum): Haupteingang

Haupthaus: Eingangsbereich Haupteingang

Haupthaus: Eingangsbereich Haupteingang

©Angelika Herrmann

Haupthaus: Eingangsbereich Haupteingang

©Angelika Herrmann

Eingangstür

Lichte Breite des Durchgangs: 156 cm

Art der Tür: Einflügel

Die Tür wird mit eigenem Kraftaufwand geöffnet.

BREITE der kleineren Bewegungsfläche vor/hinter der Tür: 180 cm

TIEFE der kleineren Bewegungsfläche vor/hinter der Tür: 200 cm

Höhe der Türschwelle: 3 cm

Haupthaus: Weg zwischen Treppe und Eingang

Haupthaus: Weg zwischen Treppe und Eingang

©Angelika Herrmann

Breite des Weges: 240 cm

Länge des Weges: 2 m

Der Weg ist von der Oberflächenbeschaffenheit her erschütterungsarm und leicht begeh- und befahrbar (z.B. Asphalt, engfugige Platten, etc.).

Maximale Längsneigung des Weges: 0 %

Maximale Längsneigung über eine Strecke von 0 m.

Haupthaus: Treppe zum Eingang

Haupthaus: Treppe zum Eingang

©Angelika Herrmann

Vorhandene Schwellen/Stufen: 6

Höhe der Schwellen/Stufen: 16 cm

Die Treppe hat gerade Läufe.

Die Treppe hat beidseitige Handläufe.

Haupthaus: Weg zwischen Eingang und Rezeption

Haupthaus: Weg zwischen Eingang und Rezeption

©Angelika Herrmann

Haupthaus: Weg zwischen Eingang und Rezeption

©Angelika Herrmann

Länge des Flurs/Weges/Ganges: 6 m

Mindestbreite des Flurs/Weges/Ganges: 145 cm

Es ist kein Durchgang vorhanden.

Haupthaus: Tür zwischen Haupteingang und Rezeption

Haupthaus:
Tür zwischen
Haupteingang und
Rezeption

©Angelika Herrmann

Lichte Breite des Durchgangs: 98 cm

Art der Tür: Einflügel

Die Tür wird mit eigenem Kraftaufwand geöffnet.

BREITE der kleineren Bewegungsfläche vor/hinter der Tür: 190 cm

TIEFE der kleineren Bewegungsfläche vor/hinter der Tür: 190 cm

Höhe der Türschwelle: 0 cm

Haupthaus (Gasträume sowie Tagungsraum): Rezeption

Haupthaus: Rezeption

Haupthaus:
Rezeption

©Angelika Herrmann

BREITE der Bewegungsfläche vor dem Schalter/Tresen/der Kasse: 160 cm

TIEFE der Bewegungsfläche vor dem Schalter/Tresen/der Kasse: 180 cm

Der Schalter/Tresen/die Kasse ist an der höchsten Stelle 98 cm hoch.

Der Schalter/Tresen/die Kasse ist an der niedrigsten Stelle 98 cm hoch.

Es ist keine andere, gleichwertige Kommunikationsmöglichkeit im Sitzen vorhanden.

Haupthaus: Weg zwischen Rezeption und Gasträumen

Haupthaus: Weg zwischen Rezeption und Gasträumen

©Angelika Herrmann

Länge des Flurs/Weges/Ganges: 2 m

Mindestbreite des Flurs/Weges/Ganges: 180 cm

Es ist kein Durchgang vorhanden.

Landhaus: Zimmer Nr. 201

Landhaus: Zimmer Nr. 201 - Schlafzimmer

Landhaus: Zimmer Nr. 201 - Schlafzimmer

©Angelika Herrmann

Landhaus: Zimmer Nr. 201 - Schlafzimmer

©Angelika Herrmann

Landhaus: Zimmer Nr. 201 - Schlafzimmer

©Angelika Herrmann

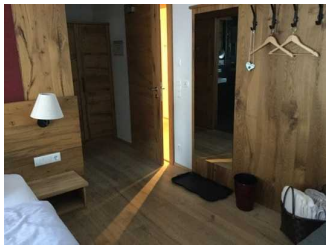

Landhaus: Zimmer Nr. 201 - Schlafzimmer

©Angelika Herrmann

Tür zum Schlafraum

Lichte Breite des Durchgangs: 90 cm

Art der Tür: Einflügel

Die Tür wird mit eigenem Kraftaufwand geöffnet.

BREITE der kleineren Bewegungsfläche vor/hinter der Tür: 150 cm

TIEFE der kleineren Bewegungsfläche vor/hinter der Tür: 135 cm

Höhe der Türschwelle: 3 cm

Zimmertyp: Doppelzimmer

BREITE der Bewegungsfläche vor wesentlichen, immobilen (feststehenden) Einrichtungsgegenständen (z.B. Schrank): 170 cm

TIEFE der Bewegungsfläche vor wesentlichen, immobilen (feststehenden) Einrichtungsgegenständen (z.B. Schrank): 180 cm

Breite des schmalsten Durchgangs im Schlafraum: 138 cm

BREITE der Bewegungsfläche links neben dem Bett: 98 cm

TIEFE der Bewegungsfläche links neben dem Bett: 177 cm

BREITE der Bewegungsfläche rechts neben dem Bett: 191 cm

TIEFE der Bewegungsfläche rechts neben dem Bett: 177 cm

Das Bett ist nicht auf einer Längsseite in seiner gesamten Tiefe und in einer Höhe von mind. 15 cm unterfahrbar.

Maximale Höhe des Bettes: 56 cm

Breite des Bettes: 90 cm

Landhaus: Zimmer Nr. 201 - Badezimmer

Landhaus: Zimmer Nr. 201 - Badezimmer

©Angelika Herrmann

Landhaus: Zimmer Nr. 201 - Badezimmer

©Angelika Herrmann

Landhaus: Zimmer Nr. 201 - Badezimmer

©Angelika Herrmann

Landhaus: Zimmer Nr. 201 - Badezimmer

©Angelika Herrmann

Tür zum Sanitärraum

Lichte Breite des Durchgangs: 88 cm

Art der Tür: Einflügel

Die Tür wird mit eigenem Kraftaufwand geöffnet.

BREITE der kleineren Bewegungsfläche vor/hinter der Tür: 165 cm

TIEFE der kleineren Bewegungsfläche vor/hinter der Tür: 180 cm

Höhe der Türschwelle: 0 cm

Die Tür öffnet zur Seite (Raumspartüren, Schiebetüren).

WC

Tiefe der WC-Schüssel: 54 cm

BREITE der Bewegungsfläche links neben dem WC: 180 cm

TIEFE der Bewegungsfläche links neben dem WC: 54 cm

BREITE der Bewegungsfläche rechts neben dem WC: 36 cm

TIEFE der Bewegungsfläche rechts neben dem WC: 54 cm

BREITE der Bewegungsfläche vor dem WC: 130 cm

TIEFE der Bewegungsfläche vor dem WC: 130 cm

Höhe des Toilettensitzes: 45 cm

Es gibt keinen Haltegriff links vom WC.

Es gibt keinen Haltegriff rechts vom WC.

Waschbecken

BREITE der Bewegungsfläche vor dem Waschbecken: 165 cm

TIEFE der Bewegungsfläche vor dem Waschbecken: 180 cm

Höhe des Waschbeckens (Oberkante vorne): 88 cm

Das Waschbecken ist unterfahrbar in einer Höhe von 67 cm und einer Tiefe von weniger als 30 cm.

Der Spiegel ist im Stehen und Sitzen einsehbar.

Dusche

Höhenunterschied zwischen der Oberkante Duschplatz/Duschwanne und dem angrenzenden Bodenbereich: 0 cm

BREITE der Bewegungsfläche in der Dusche: 100 cm

TIEFE der Bewegungsfläche in der Dusche: 95 cm

Es ist ein Duschsitz vorhanden oder kann bei Bedarf bereitgestellt werden (fest installiert, klappbar, einhängbar oder mobil und stabil).

Es sind keine Haltegriffe in der Dusche vorhanden.

Höhe der Duscharmatur: 124 cm

Es ist kein Alarmauslöser (Schnur, Knopf) vorhanden.

Anmerkungen für den Gast: Die Duschwände können weggeklappt werden (Bewegungsfläche 130 x 130)

Landhaus: Weg zwischen Tür zum Flur zu den Zimmern und Zimmern

Landhaus: Weg zwischen Tür zum Flur zu den Zimmern und Zimmern

©Angelika Herrmann

Länge des Flurs/Weges/Ganges: 6 m

Mindestbreite des Flurs/Weges/Ganges: 135 cm

Es ist kein Durchgang vorhanden.

Landhaus: Tür zum Flur zu den Zimmern

Landhaus: Tür zum Flur zu den Zimmern

©Angelika Herrmann

Lichte Breite des Durchgangs: 90 cm

Art der Tür: Einflügel

Die Tür wird mit eigenem Kraftaufwand geöffnet.

BREITE der kleineren Bewegungsfläche vor/hinter der Tür: 135 cm

TIEFE der kleineren Bewegungsfläche vor/hinter der Tür: 150 cm

Höhe der Türschwelle: 0 cm

Landhaus: Zimmer Nr. 204

Landhaus: Zimmer Nr. 204 - Schlafzimmer

Zimmer Nr. 204 - Schlafzimmer

©Angelika Herrmann

Zimmer Nr. 204 - Schlafzimmer

©Angelika Herrmann

Zimmer Nr. 204 - Schlafzimmer

©Angelika Herrmann

Zimmer Nr. 204 - Schlafzimmer

©Angelika Herrmann

Zimmer Nr. 204 - Schlafzimmer

©Angelika Herrmann

Tür zum Schlafraum

Lichte Breite des Durchgangs: 80 cm

Art der Tür: Einflügel

Die Tür wird mit eigenem Kraftaufwand geöffnet.

BREITE der kleineren Bewegungsfläche vor/hinter der Tür: 109 cm

TIEFE der kleineren Bewegungsfläche vor/hinter der Tür: 150 cm

Höhe der Türschwelle: 3 cm

Zimmertyp: Doppelzimmer

BREITE der Bewegungsfläche vor wesentlichen, immobilen (feststehenden) Einrichtungsgegenständen (z.B. Schrank): 160 cm

TIEFE der Bewegungsfläche vor wesentlichen, immobilen (feststehenden) Einrichtungsgegenständen (z.B. Schrank): 100 cm

Breite des schmalsten Durchgangs im Schlafraum: 100 cm

BREITE der Bewegungsfläche links neben dem Bett: 58 cm

TIEFE der Bewegungsfläche links neben dem Bett: 177 cm

BREITE der Bewegungsfläche rechts neben dem Bett: 100 cm

TIEFE der Bewegungsfläche rechts neben dem Bett: 177 cm

Das Bett ist nicht auf einer Längsseite in seiner gesamten Tiefe und in einer Höhe von mind. 15 cm unterfahrbar.

Maximale Höhe des Bettes: 56 cm

Breite des Bettes: 90 cm

Landhaus: Zimmer Nr. 204 - Badezimmer

Zimmer Nr. 204 - Badezimmer

©Angelika Herrmann

Zimmer Nr. 204 - Badezimmer

©Angelika Herrmann

Zimmer Nr. 204 - Badezimmer

©Angelika Herrmann

Zimmer Nr. 204 - Badezimmer

©Angelika Herrmann

Tür zum Sanitärraum

Lichte Breite des Durchgangs: 72 cm

Art der Tür: Einflügel

Die Tür wird mit eigenem Kraftaufwand geöffnet.

BREITE der kleineren Bewegungsfläche vor/hinter der Tür: 107 cm

TIEFE der kleineren Bewegungsfläche vor/hinter der Tür: 149 cm

Höhe der Türschwelle: 0 cm

Die Tür öffnet zur Seite (Raumspartüren, Schiebetüren).

WC

Tiefe der WC-Schüssel: 54 cm

BREITE der Bewegungsfläche links neben dem WC: 25 cm

TIEFE der Bewegungsfläche links neben dem WC: 54 cm

BREITE der Bewegungsfläche rechts neben dem WC: 19 cm

TIEFE der Bewegungsfläche rechts neben dem WC: 42 cm

BREITE der Bewegungsfläche vor dem WC: 120 cm

TIEFE der Bewegungsfläche vor dem WC: 150 cm

Höhe des Toilettensitzes: 45 cm

Es gibt keinen Haltegriff links vom WC.

Es gibt keinen Haltegriff rechts vom WC.

Waschbecken

BREITE der Bewegungsfläche vor dem Waschbecken: 149 cm

TIEFE der Bewegungsfläche vor dem Waschbecken: 107 cm

Höhe des Waschbeckens (Oberkante vorne): 90 cm

Die Unterfahrbarkeit des Waschbeckens ist durch Verkleidungen, Schränke o. ä. eingeschränkt.

Der Spiegel ist nicht im Stehen und Sitzen einsehbar.

Dusche

Höhenunterschied zwischen der Oberkante Duschplatz/Duschwanne und dem angrenzenden Bodenbereich: 0 cm

BREITE der Bewegungsfläche in der Dusche: 90 cm

TIEFE der Bewegungsfläche in der Dusche: 110 cm

Es ist ein Duschsitz vorhanden oder kann bei Bedarf bereitgestellt werden (fest installiert, klappbar, einhängbar oder mobil und stabil).

Es sind keine Haltegriffe in der Dusche vorhanden.

Höhe der Duscharmatur: 123 cm

Es ist kein Alarmauslöser (Schnur, Knopf) vorhanden.

Landhaus: Weg zwischen Tür zum Flur zu den Zimmern und Zimmern

Landhaus: Weg zwischen Tür zum Flur zu den Zimmern und Zimmern

©Angelika Herrmann

Länge des Flurs/Weges/Ganges: 6 m

Mindestbreite des Flurs/Weges/Ganges: 135 cm

Es ist kein Durchgang vorhanden.

Landhaus: Tür zum Flur zu den Zimmern

Landhaus: Tür zum Flur zu den Zimmern

©Angelika Herrmann

Lichte Breite des Durchgangs: 90 cm

Art der Tür: Einflügel

Die Tür wird mit eigenem Kraftaufwand geöffnet.

BREITE der kleineren Bewegungsfläche vor/hinter der Tür: 135 cm

TIEFE der kleineren Bewegungsfläche vor/hinter der Tür: 150 cm

Höhe der Türschwelle: 0 cm

Haupthaus: Gasträume

Speiseraum

Haupthaus: Veranda rechts

Haupthaus:
Veranda rechts

©Angelika Herrmann

Haupthaus:
Veranda rechts

©Angelika Herrmann

Haupthaus:
Veranda rechts

©Angelika Herrmann

Tür zum Speiseraum

Lichte Breite des Durchgangs: 156 cm

Art der Tür: Zweiflügel

Die Tür wird mit eigenem Kraftaufwand geöffnet.

BREITE der kleineren Bewegungsfläche vor/hinter der Tür: 180 cm

TIEFE der kleineren Bewegungsfläche vor/hinter der Tür: 180 cm

Höhe der Türschwelle: 0 cm

Breite des schmalsten Durchgangs im Raum: 95 cm

Es sind unterfahrbare Tische (Maximalhöhe 80 cm, Unterfahrbarkeit in einer Höhe von 67 cm und einer Tiefe von 30 cm) vorhanden.

Anzahl: ca. 5 Tisch/Tische

Anmerkungen für den Gast: Verschiedenene Räume vorhanden, dadurch kann ein Bereich mit geringen Umgebungsgeräuschen zur Verfügung gestellt werden.

Haupthaus: Veranda links

Haupthaus:
Veranda links

©Angelika Herrmann

Haupthaus:
Veranda links

©Angelika Herrmann

Tür zum Speiseraum

Lichte Breite des Durchgangs: 156 cm

Art der Tür: Zweiflügel

Die Tür wird mit eigenem Kraftaufwand geöffnet.

BREITE der kleineren Bewegungsfläche vor/hinter der Tür: 180 cm

TIEFE der kleineren Bewegungsfläche vor/hinter der Tür: 180 cm

Höhe der Türschwelle: 0 cm

Breite des schmalsten Durchgangs im Raum: 120 cm

Es sind unterfahrbare Tische (Maximalhöhe 80 cm, Unterfahrbarkeit in einer Höhe von 67 cm und einer Tiefe von 30 cm) vorhanden.

Anzahl: ca. 6 Tisch/Tische

Anmerkungen für den Gast: Zugang durch Veranda rechts. Verschiedenene Räume vorhanden, dadurch kann ein Bereich mit geringen Umgebungsgeräuschen zur Verfügung gestellt werden.

Haupthaus: Gaststube

Haupthaus:
Gaststube

©Angelika Herrmann

Haupthaus:
Gaststube

©Angelika Herrmann

Haupthaus:
Gaststube

©Angelika Herrmann

Tür zum Speiseraum

Lichte Breite des Durchgangs: 184 cm

Art der Tür: Einflügel

Die Tür wird mit eigenem Kraftaufwand geöffnet.

BREITE der kleineren Bewegungsfläche vor/hinter der Tür: 180 cm

TIEFE der kleineren Bewegungsfläche vor/hinter der Tür: 180 cm

Höhe der Türschwelle: 0 cm

Breite des schmalsten Durchgangs im Raum: 150 cm

Es sind keine unterfahrbaren Tische vorhanden.

Anmerkungen für den Gast: Tische unterfahrbar auf 65 cm. Zugang durch Veranda rechts. Verschiedenene Räume vorhanden

Haupthaus: Pensionsraum

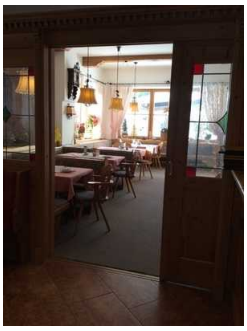

Haupthaus: Pensionsraum

©Angelika Herrmann

Haupthaus: Pensionsraum

©Angelika Herrmann

Haupthaus: Pensionsraum

©Angelika Herrmann

Tür zum Speiseraum

Lichte Breite des Durchgangs: 156 cm

Art der Tür: Einflügel

Die Tür wird mit eigenem Kraftaufwand geöffnet.

BREITE der kleineren Bewegungsfläche vor/hinter der Tür: 180 cm

TIEFE der kleineren Bewegungsfläche vor/hinter der Tür: 180 cm

Höhe der Türschwelle: 0 cm

Breite des schmalsten Durchgangs im Raum: 200 cm

Es sind keine unterfahrbaren Tische vorhanden.

Anmerkungen für den Gast: Tische unterfahrbar auf eine Tiefe von 27 cm. Zugang durch Veranda rechts. Verschiedenene Räume vorhanden, dadurch kann ein Bereich mit geringen Umgebungsgeräuschen zur Verfügung gestellt werden.

Haupthaus: Terrasse

Haupthaus: Terrasse

©Angelika Herrmann

Haupthaus: Terrasse

©Angelika Herrmann

Breite des schmalsten Durchgangs im Raum: 100 cm

Es sind unterfahrbare Tische (Maximalhöhe 80 cm, Unterfahrbarkeit in einer Höhe von 67 cm und einer Tiefe von 30 cm) vorhanden.

Anzahl: ca. 12 Tisch/Tische

Anmerkungen für den Gast: Zugang von außen bzw. über rückwärtigen Eingang.

Haupthaus: Biergarten

Haupthaus: Biergarten

©Angelika Herrmann

Breite des schmalsten Durchgangs im Raum: 100 cm

Es sind unterfahrbare Tische (Maximalhöhe 80 cm, Unterfahrbarkeit in einer Höhe von 67 cm und einer Tiefe von 30 cm) vorhanden.

Anzahl: ca. 20 Tisch/Tische

Anmerkungen für den Gast: Zugang von außen bzw. über rückwärtigen Eingang.

Landhaus - UG: Wellnessbereich

Landhaus - UG: Wellnessbereich - Duschen

Landhaus - UG: Wellnessbereich - Duschen

©Angelika Herrmann

Landhaus - UG: Wellnessbereich - Duschen

©Angelika Herrmann

Die Tür öffnet nach außen.

Dusche

Höhenunterschied zwischen der Oberkante Duschplatz/Duschwanne und dem angrenzenden Bodenbereich: 0 cm

BREITE der Bewegungsfläche in der Dusche: 200 cm

TIEFE der Bewegungsfläche in der Dusche: 120 cm

Es ist kein Duschsitz vorhanden oder bei Bedarf bereitstellbar.

Es sind keine Haltegriffe in der Dusche vorhanden.

Höhe der Duscharmatur: 112 cm

Es ist kein Alarmauslöser (Schnur, Knopf) vorhanden.

Anmerkungen für den Gast: 4 gleiche Dusche nebeneinander. Durchgang zu den Duschen: 80 cm

Raum

Landhaus - UG: Wellnessbereich - Vorraum

Landhaus - UG: Wellnessbereich - Vorraum

©Angelika Herrmann

Landhaus - UG: Wellnessbereich - Vorraum

©Angelika Herrmann

Landhaus - UG: Wellnessbereich - Vorraum

©Angelika Herrmann

Tür zum Raum

Lichte Breite des Durchgangs: 100 cm

Art der Tür: Einflügel

Die Tür wird mit eigenem Kraftaufwand geöffnet.

BREITE der kleineren Bewegungsfläche vor/hinter der Tür: 160 cm

TIEFE der kleineren Bewegungsfläche vor/hinter der Tür: 160 cm

Höhe der Türschwelle: 0 cm

Lichte Breite des Durchgangs: 100 cm

Art der Tür: Einflügel

Die Tür wird mit eigenem Kraftaufwand geöffnet.

BREITE der kleineren Bewegungsfläche vor/hinter der Tür: 160 cm

TIEFE der kleineren Bewegungsfläche vor/hinter der Tür: 160 cm

Höhe der Türschwelle: 0 cm

Breite des schmalsten Durchgangs im Raum: 117 cm

Es sind Sitzgelegenheiten vorhanden.

Landhaus - UG: Wellnessbereich - Saunabereich mit Ruheraum

Landhaus - UG: Wellnessbereich - Saunabereich mit Ruheraum

©Angelika Herrmann

Landhaus - UG: Wellnessbereich - Saunabereich mit Ruheraum

©Angelika Herrmann

Landhaus - UG: Wellnessbereich - Saunabereich mit Ruheraum

©Angelika Herrmann

Landhaus - UG: Wellnessbereich - Saunabereich mit Ruheraum

©Angelika Herrmann

Tür zum Raum

Lichte Breite des Durchgangs: 93 cm

Art der Tür: Einflügel

Die Tür wird mit eigenem Kraftaufwand geöffnet.

BREITE der kleineren Bewegungsfläche vor/hinter der Tür: 117 cm

TIEFE der kleineren Bewegungsfläche vor/hinter der Tür: 155 cm

Höhe der Türschwelle: 0 cm

Lichte Breite des Durchgangs: 100 cm

Art der Tür: Einflügel

Die Tür wird mit eigenem Kraftaufwand geöffnet.

BREITE der kleineren Bewegungsfläche vor/hinter der Tür: 160 cm

TIEFE der kleineren Bewegungsfläche vor/hinter der Tür: 160 cm

Höhe der Türschwelle: 0 cm

TIEFE des Raums: 9 m

Breite des schmalsten Durchgangs im Raum: 109 cm

Es sind Sitzgelegenheiten vorhanden.

Anmerkungen für den Gast: Liegen und Schwebeliegen sind vorhanden.

Sauna

Landhaus - UG: Sauna

Landhaus - UG: Sauna

©Angelika Herrmann

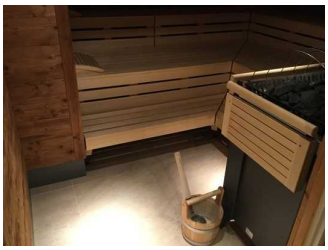

Landhaus - UG: Sauna

©Angelika Herrmann

Landhaus - UG: Sauna

©Angelika Herrmann

Tür zur Sauna

Lichte Breite des Durchgangs: 85 cm

Art der Tür: Einflügel

Die Tür wird mit eigenem Kraftaufwand geöffnet.

BREITE der kleineren Bewegungsfläche vor/hinter der Tür: 99 cm

TIEFE der kleineren Bewegungsfläche vor/hinter der Tür: 139 cm

Höhe der Türschwelle: 0 cm

BREITE der Bewegungsfläche vor der unteren Sitzbank: 112 cm

TIEFE der Bewegungsfläche vor der unteren Sitzbank: 79 cm

Landhaus - UG: Sanarium

Landhaus - UG: Sanarium

©Angelika Herrmann

Landhaus - UG: Sanarium

©Angelika Herrmann

Tür zur Sauna

Lichte Breite des Durchgangs: 85 cm

Art der Tür: Einflügel

Die Tür wird mit eigenem Kraftaufwand geöffnet.

BREITE der kleineren Bewegungsfläche vor/hinter der Tür: 169 cm

TIEFE der kleineren Bewegungsfläche vor/hinter der Tür: 78 cm

Höhe der Türschwelle: 0 cm

BREITE der Bewegungsfläche vor der unteren Sitzbank: 169 cm

TIEFE der Bewegungsfläche vor der unteren Sitzbank: 78 cm

Landhaus - UG: Dampfbad

Landhaus - UG: Dampfbad

©Angelika Herrmann

Landhaus - UG: Dampfbad

©Angelika Herrmann

Tür zur Sauna

Lichte Breite des Durchgangs: 87 cm

Art der Tür: Einflügel

Die Tür wird mit eigenem Kraftaufwand geöffnet.

BREITE der kleineren Bewegungsfläche vor/hinter der Tür: 106 cm

TIEFE der kleineren Bewegungsfläche vor/hinter der Tür: 150 cm

Höhe der Türschwelle: 0 cm

BREITE der Bewegungsfläche vor der unteren Sitzbank: 146 cm

TIEFE der Bewegungsfläche vor der unteren Sitzbank: 136 cm

Landhaus - UG: Infrarot Wärmekabine

Landhaus - UG: Infrarot Wärmekabine

©Angelika Herrmann

Landhaus - UG: Infrarot Wärmekabine

©Angelika Herrmann

Tür zur Sauna

Lichte Breite des Durchgangs: 64 cm

Art der Tür: Einflügel

Die Tür wird mit eigenem Kraftaufwand geöffnet.

BREITE der kleineren Bewegungsfläche vor/hinter der Tür: 180 cm

TIEFE der kleineren Bewegungsfläche vor/hinter der Tür: 51 cm

Höhe der Türschwelle: 0 cm

BREITE der Bewegungsfläche vor der unteren Sitzbank: 180 cm

TIEFE der Bewegungsfläche vor der unteren Sitzbank: 51 cm

Landhaus - UG: Wellnessbereich - Öffentliches WC

Landhaus - UG: Wellnessbereich - Öffentliches WC

©Angelika Herrmann

Landhaus - UG: Wellnessbereich - Öffentliches WC

©Angelika Herrmann

Landhaus - UG: Wellnessbereich - Öffentliches WC

©Angelika Herrmann

Tür zum öffentlichen WC

Lichte Breite des Durchgangs: 93 cm

Art der Tür: Einflügel

Die Tür wird mit eigenem Kraftaufwand geöffnet.

BREITE der kleineren Bewegungsfläche vor/hinter der Tür: 131 cm

TIEFE der kleineren Bewegungsfläche vor/hinter der Tür: 120 cm

Höhe der Türschwelle: 0 cm

Die Tür öffnet nach außen.

Die WC-Tür ist ohne Schlüssel zu öffnen.

WC

Es ist ein Unisex-WC.

Es ist ein WC für Menschen mit Behinderung vorhanden.

Tiefe der WC-Schüssel: 54 cm

BREITE der Bewegungsfläche LINKS neben dem WC: 64 cm

TIEFE der Bewegungsfläche LINKS neben dem WC: 54 cm

BREITE der Bewegungsfläche RECHTS neben dem WC: 79 cm

TIEFE der Bewegungsfläche RECHTS neben dem WC: 54 cm

BREITE der Bewegungsfläche vor dem WC: 131 cm

TIEFE der Bewegungsfläche vor dem WC: 120 cm

Höhe des Toilettensitzes: 46 cm

Es gibt keinen Haltegriff links vom WC.

Es gibt keinen Haltegriff rechts vom WC.

Waschbecken

BREITE der Bewegungsfläche vor dem Waschbecken: 120 cm

TIEFE der Bewegungsfläche vor dem Waschbecken: 131 cm

Höhe des Waschbeckens (Oberkante vorne): 89 cm

Das Waschbecken ist unterfahrbar in einer Höhe von 67 cm und einer Tiefe von weniger als 30 cm.

Der Spiegel ist nicht im Stehen und Sitzen einsehbar.

Landhaus - UG: Wellnessbereich - Umkleidekabine

Landhaus - UG: Wellnessbereich - Umkleidekabine

©Angelika Herrmann

Landhaus - UG: Wellnessbereich - Umkleidekabine

©Angelika Herrmann

Tür zur Umkleidekabine

Lichte Breite des Durchgangs: 68 cm

Art der Tür: Einflügel

Die Tür wird mit eigenem Kraftaufwand geöffnet.

BREITE der kleineren Bewegungsfläche vor/hinter der Tür: 156 cm

TIEFE der kleineren Bewegungsfläche vor/hinter der Tür: 106 cm

Höhe der Türschwelle: 0 cm

Breite des schmalsten Durchgangs in der Umkleide: 106 cm

BREITE der Bewegungsfläche in der Umkleide: 106 cm

TIEFE der Bewegungsfläche in der Umkleide: 156 cm

Es sind Sitzmöglichkeiten vorhanden oder können bei Bedarf gestellt werden.

Landhaus: Treppe zwischen EG und UG

Landhaus: Treppe zwischen EG und UG

©Angelika Herrmann

Landhaus: Treppe zwischen EG und UG

©Angelika Herrmann

Vorhandene Schwellen/Stufen: 18

Höhe der Schwellen/Stufen: 18 cm

Die Treppe hat gerade Läufe.

Die Treppe hat einen einseitigen Handlauf.

Landhaus: Aufzug

Landhaus: Aufzug

©Angelika Herrmann

Landhaus: Aufzug

©Angelika Herrmann

Landhaus: Aufzug

©Angelika Herrmann

BREITE der Bewegungsfläche vor dem Aufzug beim Einstieg: 150 cm

TIEFE der Bewegungsfläche vor dem Aufzug beim Einstieg: 147 cm

Lichte Durchgangsbreite der Aufzugtür: 90 cm

BREITE der Kabine innen: 112 cm

TIEFE der Kabine innen: 140 cm

BREITE der Bewegungsfläche vor dem Aufzug beim Ausstieg: 180 cm

TIEFE der Bewegungsfläche vor dem Aufzug beim Ausstieg: 167 cm

Es gibt kein horizontales Bedientableau.

Die Bedienelemente/Befehlsgeber sind wie folgt angeordnet:

HÖCHSTE Stelle der Bedienelemente: 100 cm

TIEFSTE Stelle der Bedienelemente: 90 cm

Der waagerechte Abstand von der Ecke der Kabine bis zum ersten Bedienelement (mittig) ist 64 cm.

Landhaus UG: Weg zwischen Treppe sowie Aufzug und Eingang Wellnessbereich

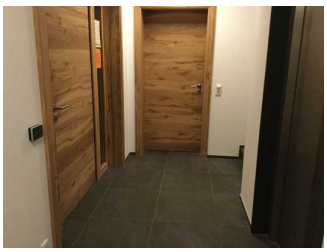

Landhaus UG:
Weg zwischen
Treppe sowie
Aufzug und Eingang
Wellnessbereich

©Angelika Herrmann

Länge des Flurs/Weges/Ganges: 2 m

Mindestbreite des Flurs/Weges/Ganges: 160 cm

Es ist kein Durchgang vorhanden.

Haupthaus: Öffentliches WC

Haupthaus: Öffentliches WC

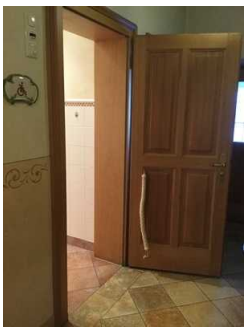

Haupthaus:
Öffentliches WC

©Angelika Herrmann

Haupthaus:
Öffentliches WC

©Angelika Herrmann

Haupthaus:
Öffentliches WC

©Angelika Herrmann

Tür zum öffentlichen WC

Lichte Breite des Durchgangs: 82 cm

Art der Tür: Einflügel

Die Tür wird mit eigenem Kraftaufwand geöffnet.

BREITE der kleineren Bewegungsfläche vor/hinter der Tür: 98 cm

TIEFE der kleineren Bewegungsfläche vor/hinter der Tür: 150 cm

Höhe der Türschwelle: 0 cm

Lichte Breite des Durchgangs: 82 cm

Art der Tür: Einflügel

Die Tür wird mit eigenem Kraftaufwand geöffnet.

BREITE der kleineren Bewegungsfläche vor/hinter der Tür: 98 cm

TIEFE der kleineren Bewegungsfläche vor/hinter der Tür: 150 cm

Höhe der Türschwelle: 0 cm

Die Tür öffnet nach außen.

Die WC-Tür ist ohne Schlüssel zu öffnen.

WC

Es ist ein Unisex-WC.

Es ist ein WC für Menschen mit Behinderung vorhanden.

Tiefe der WC-Schüssel: 72 cm

BREITE der Bewegungsfläche LINKS neben dem WC: 96 cm

TIEFE der Bewegungsfläche LINKS neben dem WC: 72 cm

BREITE der Bewegungsfläche RECHTS neben dem WC: 42 cm

TIEFE der Bewegungsfläche RECHTS neben dem WC: 72 cm

BREITE der Bewegungsfläche vor dem WC: 175 cm

TIEFE der Bewegungsfläche vor dem WC: 144 cm

Höhe des Toilettensitzes: 46 cm

Es ist ein Haltegriff links vom WC vorhanden.

Höhe des linken Haltegriffes: 85 cm

Länge des linken Haltegriffes: 85 cm

Der Haltegriff links vom WC ist hochklappbar.

Es ist ein Haltegriff rechts vom WC vorhanden.

Höhe des rechten Haltegriffes: 85 cm

Länge des rechten Haltegriffes: 33 cm

Der Haltegriff rechts vom WC ist nicht hochklappbar.

Es sind links und rechts vom WC Haltegriffe vorhanden.

Der Abstand zwischen dem linken und dem rechten Haltegriff beträgt 75 cm.

Anmerkungen zum WC: Der rechte Haltegriff beginnt 56 cm von der Rückwand entfernt

Waschbecken

BREITE der Bewegungsfläche vor dem Waschbecken: 175 cm

TIEFE der Bewegungsfläche vor dem Waschbecken: 144 cm

Höhe des Waschbeckens (Oberkante vorne): 85 cm

Das Waschbecken ist unterfahrbar in einer Höhe von 67 cm und einer Tiefe von mindestens 30 cm.

Der Spiegel ist im Stehen und Sitzen einsehbar.

Es ist eine Schnur als Alarmauslöser vorhanden.

Höhe des Alarmauslösers vom Boden: 20 cm

Haupthaus: Weg zwischen Rezeption und öffentlichem WC

Haupthaus: Weg zwischen Rezeption und öffentlichem WC

©Angelika Herrmann

Haupthaus: Weg zwischen Rezeption und öffentlichem WC

©Angelika Herrmann

Länge des Flurs/Weges/Ganges: 8 m

Mindestbreite des Flurs/Weges/Ganges: 148 cm

Es ist kein Durchgang vorhanden.

Haupthaus: Tür auf dem Weg zwischen Rezeption und öffentlichem WC

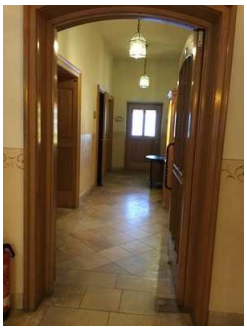

Haupthaus: Tür auf dem Weg zwischen Rezeption und öffentlichem WC

©Angelika Herrmann

Lichte Breite des Durchgangs: 100 cm

Art der Tür: Einflügel

Die Tür wird mit eigenem Kraftaufwand geöffnet.

BREITE der kleineren Bewegungsfläche vor/hinter der Tür: 145 cm

TIEFE der kleineren Bewegungsfläche vor/hinter der Tür: 160 cm

Höhe der Türschwelle: 0 cm

Hilfsmittel

Alarm/Hilfsmittel - Erstgespräch

Aufzug: Aufzug Landhaus

Ein abgehender Notruf im Aufzug wird akustisch bestätigt, z.B. durch eine Gegensprechanlage.

Assistenzhunde (Begleithunde, Blindenführhunde etc.) dürfen in alle relevanten Bereiche/Räume des Betriebes/Angebotes mitgebracht werden.

Bemerkungen hinsichtlich Assistenzhunden: Auf Anfrage

Es werden Hilfsmittel angeboten.

Lesehilfen (Lesebrille, Lupen etc.),

Landhaus (Zimmer sowie Wellnessbereich): Eingang

Landhaus: Eingangsbereich

Landhaus: Eingangsbereich

©Angelika Herrmann

Landhaus: Eingangsbereich

©Angelika Herrmann

Eingangstür

Die Tür ist keine Karussell- oder Rotationstür.

Lichte Breite des Durchgangs: 106 cm

Art der Tür: Einflügel

Die Tür wird mit eigenem Kraftaufwand geöffnet.

BREITE der kleineren Bewegungsfläche vor/hinter der Tür: 160 cm

TIEFE der kleineren Bewegungsfläche vor/hinter der Tür: 160 cm

Höhe der Türschwelle: 3 cm

Weg zwischen Haupthaus und Landhaus

Weg zwischen Haupthaus und Landhaus

©Angelika Herrmann

Breite des Weges: 180 cm

Länge des Weges: 30 m

Der Weg ist von der Oberflächenbeschaffenheit her erschütterungsarm und leicht begeh- und befahrbar (z.B. Asphalt, engfugige Platten, etc.).

Maximale Längsneigung des Weges: 0 %

Maximale Längsneigung über eine Strecke von 0 m.

Landhaus: Weg zwischen Eingang und Tür zum Flur zu den Zimmern, Treppe sowie Aufzug

Landhaus: Weg zwischen Eingang und Tür zum Flur zu den Zimmern, Treppe sowie Aufzug

©Angelika Herrmann

Länge des Flurs/Weges/Ganges: 7 m

Mindestbreite des Flurs/Weges/Ganges: 147 cm

Es ist kein Durchgang vorhanden.

Parken Landhaus (Zimmer sowie Wellnessbereich)

Parkplatz Landhaus

Parkplatz Landhaus

©Angelika Herrmann

Es ist ein allgemeiner Parkplatz vorhanden.

Es gibt 1 Stellplatz/-plätze für Menschen mit Behinderung.

Der Stellplatz / die Stellplätze für Menschen mit Behinderung ist/sind nicht gekennzeichnet.

Stellplatzbreite: 355 cm

Stellplatzlänge: 500 cm

Der Parkplatz ist von der Oberflächenbeschaffenheit her nicht erschütterungsarm und leicht begeh- und befahrbar (z.B. Asphalt, engfugige Platten, etc.).

Entfernung des Stellplatzes/der Stellplätze für Menschen mit Behinderung zum Eingangsbereich: 25 m

Weg zwischen Parkplatz und Eingang Landhaus

Weg zwischen
Parkplatz und
Eingang Landhaus

©Angelika Herrmann

Breite des Weges: 150 cm

Länge des Weges: 25 m

Der Weg ist von der Oberflächenbeschaffenheit her erschütterungsarm und leicht begeh- und befahrbar (z.B. Asphalt, engfugige Platten, etc.).

Maximale Längsneigung des Weges: 3 %

Maximale Längsneigung über eine Strecke von 10 m.

Haupthaus (Gasträume sowie Tagungsraum): Rückwärtiger Eingang für Rollstuhlfahrer (über Terrasse)

Haupthaus: Eingangsbereich rückwärtiger Eingang (über Terrasse)

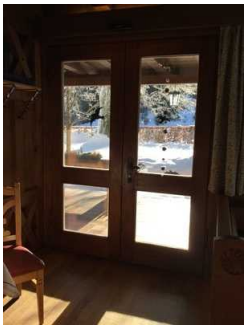

Haupthaus: Eingangsbereich rückwärtiger Eingang (über Terrasse)

©Angelika Herrmann

Eingangstür

Lichte Breite des Durchgangs: 160 cm

Art der Tür: Zweiflügel

Die Tür wird mit eigenem Kraftaufwand geöffnet.

BREITE der kleineren Bewegungsfläche vor/hinter der Tür: 190 cm

TIEFE der kleineren Bewegungsfläche vor/hinter der Tür: 190 cm

Höhe der Türschwelle: 3 cm

Haupthaus: Weg zwischen Parkplatz und rückwärtigem Eingang (über Terrasse)

Haupthaus: Weg zwischen Parkplatz und rückwärtigem Eingang (über Terrasse)

©Angelika Herrmann

Haupthaus: Weg zwischen Parkplatz und rückwärtigem Eingang (über Terrasse)

©Angelika Herrmann

Breite des Weges: 200 cm

Länge des Weges: 25 m

Der Weg ist von der Oberflächenbeschaffenheit her erschütterungsarm und leicht begeh- und befahrbar (z.B. Asphalt, engfugige Platten, etc.).

Die lichte Breite des Weges ist durch Ausstattungsgegenstände eingeschränkt.

Die lichte Breite des Weges beträgt trotz vorhandener Ausstattungsgegenstände mindestens: 120 cm

Maximale Längsneigung des Weges: 4 %

Maximale Längsneigung über eine Strecke von 18 m.

Haupthaus: Weg zwischen rückwärtigem Eingang (über Terrasse) und Rezeption (durch Gastraum Veranda rechts)

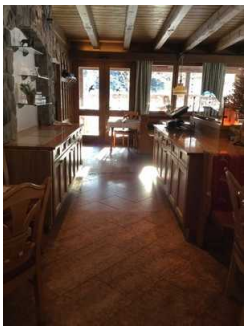

Haupthaus:
Weg zwischen rückwärtigem Eingang (über Terrasse) und Rezeption (durch Gastraum Veranda rechts)

©Angelika Herrmann

Haupthaus:
Weg zwischen rückwärtigem Eingang (über Terrasse) und Rezeption (durch Gastraum Veranda rechts)

©Angelika Herrmann

Länge des Flurs/Weges/Ganges: 16 m

Mindestbreite des Flurs/Weges/Ganges: 117 cm

Vorhandene Durchgänge sind mindestens 88 cm breit.

Anmerkungen für den Gast: Durchgang 95 cm. Der Weg führt direkt zur Rezeption.